

Daily Schedule Sample

9:00-9:30

Drop-off and
Breakfast

9:30-10:30

Crew &
Learning
Centers

10:30-11:00

Outside

11:00-12:00

Small Group &
Specials

12:00-12:30

Lunch

1:00-2:30

Nap Time

2:30-3:00

Snack, Closing
Activities and
Pick-up

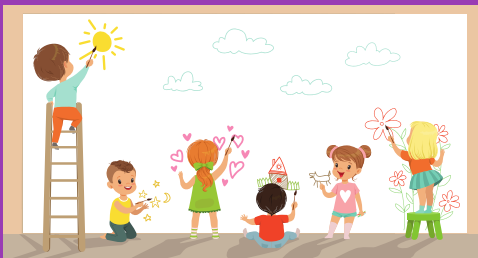

HOW TO ENROLL

Submitting applications as early as possible is strongly encouraged.

Paper applications are available at The Center at Lake County Elementary School at 130 W 12th St. Applications may be mailed out upon request. A fillable PDF of the application may be emailed upon request.

A copy of the child's birth certificate must be kept on file to verify their age.

If you wish to be considered for a spot in one of the free or low cost programs, you must also include income information for all adults in the household as evidence of eligibility. These documents may include:

1040 Tax Form from 2024 or all W-2 forms from 2024

Check Stubs representing one year of income

Statement from Employer for one year of income

Documentation of Foster Care or McKinney Vento Act documenting homelessness
SNAP Benefit Letter

Please bring the completed application to The Center at Lake County Elementary School with the required documents. The Center can make copies of your original documents for you.

An intake interview is conducted with each family as a step in building a meaningful relationship between your family and the school.

If you have any questions at all, or if you would like assistance completing the application, please stop by The Center or call, text, or email the Family and Community Partnerships Manager, Rhonda DeVoe at 719-293-1403 or rdevoe@lakecountyschools.net. You may also contact the LCES Front Office at 719-486-6980 or 719-486-6895 for Spanish.

Completion of the application does not guarantee a spot in the program.

Every application is evaluated for eligibility in all of our preschool programs. You will be notified about which programs you qualify for, which programs have openings.

UPK has an additional, online application process. Instructions will be provided.

Applications submitted in the spring for the following school year are evaluated in May and notices sent to families by the end of that month. There is a second round of acceptances in June.

At your orientation, we will work together to create a schedule including all these programs that will fit your family needs as much as possible. The first round of orientation takes place in June, with another round in early August.

Applications will continue to be accepted all year long and spots assigned from the waitlist if any are available and as vacancies occur. The best chance to be assigned a spot is to apply as early in the spring as possible.



🏠 130 W 12th St, Leadville Co 80461

📞 719-486-6890

🌐 lakecountyschools.net/thecenter/

WHAT CHILDREN LEARN AT PRESCHOOL

The Center's mission is to serve and respect children and families by providing researched based services that promote the development of knowledge, life skills, and self-esteem. The curriculum used at The Center prepares children for kindergarten through developmentally appropriate activities designed to promote growth across all domains of learning. These domains include language, literacy, math, cognition, social-emotional relations, and fine and gross motor physical development. The curriculum provides systematic instruction in these areas in a fun environment, and follows up with assessment on each child to address individual learning strengths and needs. The Center's highly-qualified instructional staff meet federal requirements for early childhood education degrees and certification attainment.

HOW ARE FAMILIES ENGAGED IN THE PRESCHOOL?

The Center believes that families are the first and most important teachers of their children and supports parents, both mothers and fathers, in their roles as primary caregivers. In addition to Orientation, there are two parent-teacher conferences each year to discuss assessments of children's strengths and challenges. Communication on events and what's happening at school is sent out at least weekly. There are several events each year for families to get together at school and participate in fun and informative activities. Families enrolled in Head Start also receive additional visits from teachers and assistance in meeting their own personal goals and achieving self-sufficiency across a wide variety of domains, such as housing stability, continued education, and financial security.

HOW OLD DO CHILDREN HAVE TO BE TO ATTEND?

Preschool programs at The Center are intended for children in the two years before they begin kindergarten. To align with the age cut off date for kindergarten, children must turn 3 or 4 years old by October 1 of the school year to be potentially eligible for Head Start or Universal Preschool Program for the year. There are some tuition-only child care spots available for children who will turn at least 30 months old by August 1 of the program year. Children's preschool experience is best served when they are able to use the toilet independently.

WHEN IS THE CENTER OPEN

Preschool hours regularly run Monday through Thursday from 9:00am to 3:00pm on the school district's calendar. The Center is open from 7:30am to 5:00pm and may accommodate schedules for families who need extended hours before and after the preschool day. All preschool spots are for all program days, four days per week and for the entire program year.

Curriculum Highlights:

- Language and Literacy Development
- Math and Science Exploration
- Art and Music Appreciation
- Social and Emotional Learning
- Physical Development and Health

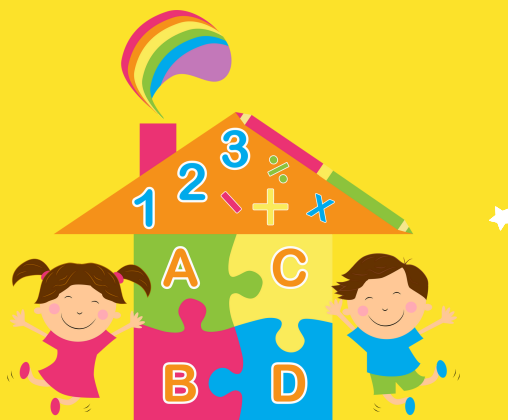

HOW MUCH DOES IT COST? HOW CAN I QUALIFY FOR FREE OR REDUCED PRICE SPOTS

The Center is committed to keeping high quality early childhood care and education affordable for families. We do this by combining a number of outside funding sources and evaluating every application for all of the different programs. All children receive the same high quality services in each inclusive classroom.

Head Start is a federally-funded free preschool program. Children must be 3 or 4 by October 1, 2025 and families must qualify under guidelines.

Universal Preschool Program is a state-funded program offering a credit of at least 15 hours of preschool per week to the family of any child who will be 4 years old by October 1, 2025. Additional hours may be awarded based on other qualifying factors. Some UPK funding is available for younger children on a limited basis.

Tuition-based preschool is offered as space is available to children who are at least 30 months old by August 1.

Discounts are given for multiple children enrolled in the program.

Services for children with special needs are provided to children who qualify under state guidelines for these additional services. Please contact us if you have concerns about your child's development.

Some of these programs are meant to benefit families below certain income thresholds or facing other economic challenges, so we must ask for information about your family including income and living situation in order to determine your family's possible eligibility for those programs. If you do not wish to provide this kind of information, your application will not be eligible for any of those free or low cost programs, but will still be considered for spots in the other tuition based programs.

Standard monthly rates for different programs and schedules are listed below. There are additional discounts and fees that may be applicable to your family. We will work with you and make every effort to form a schedule that meets your needs. You will be advised of your exact monthly costs at orientation.

Full pay tuition rates / Tasas de matrícula mensual de pago completo
(7:30-5:00) \$1,216
(9:00-3:00) \$768
(9:00-12:45) \$480

UPK Plus Tuition / UPK Mas Matricula
(11:30-12:45) \$160
(12:45-3:00) \$288

HS/IEP/UPK plus Extended Care / Cuidado extendido
(7:30-9:00) \$192
(3:00-5:00) \$256

★ Ejemplo de horario diario

9:00-9:30

Entrega y desayuno

9:30-10:30

Centros de aprendizaje y tripulación

10:30-11:00

Afuera

11:00-12:00

Grupos pequeños y especiales

12:00-12:30

Almuerzo

1:00-2:30

Hora de la siesta

2:30-3:00

Merienda, actividades de cierre y recogida

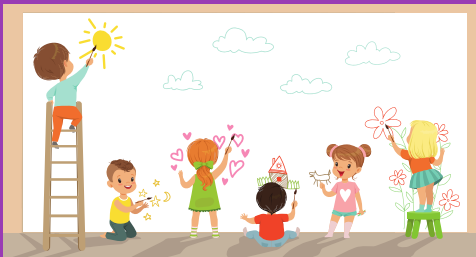

CÓMO INSCRIBIRSE

Se recomienda enviar solicitudes lo antes posible

Las solicitudes en papel están disponibles en The Center en Lake County Elementary School en 130 W 12th St. Las solicitudes se pueden enviar por correo si se solicitan. Se puede enviar por correo electrónico un PDF rellenable de la solicitud si se solicita.

Se debe conservar una copia del certificado de nacimiento del niño para verificar su edad.

Si desea ser considerado para un lugar en uno de los programas gratuitos o de bajo costo, también debe incluir información sobre los ingresos de todos los adultos en el hogar como evidencia de elegibilidad. Estos documentos pueden incluir:

Formulario de impuestos 1040 de 2024 o todos los formularios W-2 de 2024 Talones de cheques que representen un año de ingresos Declaración del empleador por un año de ingresos Documentación de cuidado temporal o Ley McKinney Vento que documente la falta de vivienda Carta de beneficios de SNAP

Por favor, traiga la solicitud completa al Centro de la Escuela Primaria del Condado de Lake junto con los documentos requeridos. El Centro puede hacer copias de sus documentos originales.

Se realiza una entrevista de admisión con cada familia como un paso para construir una relación significativa entre su familia y la escuela.

Si tiene alguna pregunta o si desea ayuda para completar la solicitud, pase por el Centro o llame, envíe un mensaje de texto o un correo electrónico a la Gerente de Asociaciones Familiares y Comunitarias, Rhonda DeVoe al 719-293-1403 o rdevoe@lakecountyschools.net. También puede comunicarse con la oficina principal de LCES al 719-486-6980 o 719-486-6895 para español.

Completar la solicitud no garantiza un lugar en el programa.

Cada solicitud se evalúa para determinar su elegibilidad en todos nuestros programas preescolares. Se le notificará sobre para qué programas califica y qué programas tienen vacantes.

UPK tiene un proceso de solicitud adicional en línea. Se proporcionarán instrucciones.

Las solicitudes presentadas en la primavera para el siguiente año escolar se evalúan en mayo y se envían avisos a las familias a fines de ese mes. Hay una segunda ronda de aceptaciones en junio.

En su orientación, trabajaremos juntos para crear un cronograma que incluya todos estos programas que se ajusten lo más posible a las necesidades de su familia. La primera ronda de orientación se lleva a cabo en junio, con otra ronda a principios de agosto.

Se seguirán aceptando solicitudes durante todo el año y se asignarán lugares de la lista de espera si hay alguno disponible y a medida que se produzcan vacantes. La mejor posibilidad de que le asignen un lugar es presentar la solicitud lo antes posible en la primavera.



🏠 130 W 12th St, Leadville, CO 80461

📞 719-486-6890

🌐 lakecountyschools.net/thecenter/

LO QUE APRENDEMOS LOS NIÑOS EN PREESCOLAR

La misión de The Center es servir y respetar a los niños y sus familias, brindando servicios basados en la investigación que promueven el desarrollo del conocimiento, las habilidades para la vida y la autoestima. El currículo de The Center prepara a los niños para el kínder mediante actividades apropiadas para su desarrollo, diseñadas para promover el crecimiento en todas las áreas del aprendizaje. Estas áreas incluyen lenguaje, lectoescritura, matemáticas, cognición, relaciones socioemocionales y desarrollo físico motor fino y grueso. El currículo proporciona instrucción sistemática en estas áreas en un ambiente lúdico y se complementa con evaluaciones de cada niño para abordar sus fortalezas y necesidades de aprendizaje individuales. El personal docente altamente calificado de The Center cumple con los requisitos federales para obtener títulos y certificaciones en educación infantil temprana.

¿CÓMO SE INVOLUCRAN LAS FAMILIAS EN LA EDUCACIÓN PREESCOLAR?

The Center cree que las familias son los primeros y más importantes maestros de sus hijos y apoya a los padres, tanto madres como padres, en su rol como cuidadores principales.

Además de la orientación, se realizan dos reuniones de padres y maestros al año para analizar las evaluaciones de las fortalezas y dificultades de los niños. Se envía información sobre eventos y actividades escolares al menos una vez por semana. Se organizan varios eventos al año para que las familias se reúnan en la escuela y participen en actividades divertidas e informativas. Las familias inscritas en Head Start también reciben visitas adicionales de los maestros y apoyo para alcanzar sus metas personales y alcanzar la autosuficiencia en diversas áreas, como la estabilidad en la vivienda, la educación continua y la seguridad financiera.

¿QUÉ EDAD DEBEN TENER LOS NIÑOS PARA PODER ASISTIR?

Los programas preescolares en The Center están dirigidos a niños que cursan los dos años previos al inicio del kínder. Para cumplir con la edad límite para el kínder, los niños deben cumplir 3 o 4 años antes del 1 de octubre del año escolar para ser elegibles para Head Start o el Programa Preescolar Universal. Hay algunas plazas de cuidado infantil con pago de matrícula disponibles para niños que cumplan al menos 30 meses antes del 1 de agosto del año del programa. La experiencia preescolar de los niños es óptima cuando pueden usar el baño de forma independiente.

¿CUÁNDO ESTÁ ABIERTO THE CENTER?

El horario de preescolar se imparte regularmente de lunes a jueves, de 9:00 a. m. a 3:00 p. m., según el calendario del distrito escolar. The Center abre de 7:30 a. m. a 5:00 p. m. y puede adaptarse a las familias que necesiten un horario extendido antes y después del preescolar. Todos los lugares de preescolar son para todos los días del programa, cuatro días a la semana y durante todo el año escolar.

Aspectos destacados del plan de estudios:

Desarrollo del lenguaje y la alfabetización

Exploración de matemáticas y ciencias

Apreciación del arte y la música

Aprendizaje social y emocional

Desarrollo físico y salud



¿CUÁNTO CUESTA? ¿CÓMO PUEDO OPTAR A PLAZAS GRATUITAS O CON DESCUENTO?

The Center se compromete a mantener un cuidado y educación infantil de alta calidad asequible para las familias. Para ello, combinamos diversas fuentes de financiación externas y evaluamos cada solicitud para todos los programas. Todos los niños reciben los mismos servicios de alta calidad en cada aula inclusiva.

Head Start es un programa preescolar gratuito financiado por el gobierno federal. Los niños deben tener entre 3 y 4 años antes del 1 de octubre de 2025 y las familias deben cumplir los requisitos establecidos.

El Programa Universal de Preescolar (UPK) es un programa financiado por el estado que ofrece un crédito de al menos 15 horas semanales de preescolar a la familia de cualquier niño que cumpla 4 años antes del 1 de octubre de 2025. Se podrán otorgar horas adicionales según otros criterios de elegibilidad. Se dispone de fondos limitados para UPK para niños más pequeños.

Se ofrece educación preescolar con pago de matrícula según disponibilidad para niños que tengan al menos 30 meses de edad antes del 1 de agosto. Se otorgan descuentos para varios niños inscritos en el programa. Los servicios para niños con necesidades especiales se ofrecen a aquellos que cumplen los requisitos estatales para recibir estos servicios adicionales. Si tiene alguna inquietud sobre el desarrollo de su hijo, contáctenos.

Algunos de estos programas están diseñados para beneficiar a familias con ingresos inferiores a ciertos umbrales o que enfrentan otras dificultades económicas. Por lo tanto, debemos solicitar información sobre su familia, incluyendo sus ingresos y situación de vida, para determinar su posible elegibilidad para dichos programas. Si no desea proporcionar este tipo de información, su solicitud no será elegible para ninguno de estos programas gratuitos o de bajo costo, pero sí se considerará para las plazas en los demás programas con matrícula.

A continuación se detallan las tarifas mensuales estándar para los diferentes programas y horarios. Existen descuentos y cargos adicionales que podrían aplicarse a su familia. Colaboraremos con usted y haremos todo lo posible para crear un horario que se ajuste a sus necesidades. Se le informará sobre sus costos mensuales exactos durante la orientación.

Tasas de matrícula mensual de pago completo

(7:30-5:00) \$1,216
(9:00-3:00) \$768
(9:00-12:45) \$480

UPK Más Matrícula
(11:30-12:45) \$160
(12:45-3:00) \$288

Cuidado extendido
(7:30-9:00) \$192
(3:00-5:00) \$256