

# ¿ Qué hago si tengo dudas acerca de la seguridad de mi hijo o si creo que lo están acosando?

## Opción #1: Contacte a la escuela de su hijo

### Lake County High School 719-486-6950

\*Director: Scott Carroll

[scarroll@lakecountyschools.net](mailto:scarroll@lakecountyschools.net)

\*Subdirectora: Lindsey Cade

[lcade@lakecountyschools.net](mailto:lcade@lakecountyschools.net)

### Cloud City High School 719-486-6980

\*Directora: Katherine Kerrigan

[kkerrigan@lakecountyschools.net](mailto:kkerrigan@lakecountyschools.net)

### Lake County Intermediate School 719-486-6830

\*Directora: Cheryl Talbot

[ctalbot@lakecountyschools.net](mailto:ctalbot@lakecountyschools.net)

\*Subdirectora: Vicki Cook

[vcook@lakecountyschools.net](mailto:vcook@lakecountyschools.net)

### Lake County Elementary School 719-486-6890

\*Directora: Brandi Lovely

[blovely@lakecountyschools.net](mailto:blovely@lakecountyschools.net)

\*Subdirectora: Taylor Rapke

[t.rapke@lakecountyschools.net](mailto:t.rapke@lakecountyschools.net)

### The Center at Pitts Elementary 719-486-6920

\*Directora: Tanya Lenhard

[tdlenhard@lakecountyschools.net](mailto:tdlenhard@lakecountyschools.net)

### Director Safety 719-293-0738

\*Bunny Taylor

[btaylor@lakecountyschools.net](mailto:btaylor@lakecountyschools.net)

### Superintendente of Schools 719-486-6800

\*Kate Bartlett

[kcbartlett@lakecountyschools.net](mailto:kcbartlett@lakecountyschools.net)

Todas las acusaciones de acoso o ciberacoso serán reportadas al administrador escolar designado de forma oral o escrita.\*

Al recibir una queja de acoso o ciberacoso de cualquier estudiante haremos lo siguiente:

Investigar rápida y exhaustivamente el presunto incidente de acoso o ciberacoso;

Se tomarán acciones inmediatas, a discreción del administrador, para proteger a los estudiantes, educadores o personal involucrado que aguarden una investigación;

Notificar a los padres o representantes de todos los estudiantes involucrados, siempre y cuando dicha notificación no ponga en riesgo la seguridad o el bienestar del estudiante;

Mantener un registro escrito o electrónico de la queja, de cualquier investigación y de cualquier intervención o acción disciplinaria tomada;

De ser necesario, tomar acciones disciplinarias apropiadas inmediatamente luego del fin de la investigación; y

Informar de manera oportuna, respecto a la queja,, investigaciones en proceso y la conclusión de la investigación de forma estrictamente confidencial.

***\*Si el incidente ocurre fuera de la escuela o de las actividades escolares, favor contacte a las autoridades locales.***

## Opción #2: Reportar anónimamente por:

1-877-542-7233 OR  
[www.safe2tell.org](http://www.safe2tell.org)

¿ Qué puedo esperar que suceda?



Lake County School District  
Learning Beyond Walls

## Ambiente escolar y prevención de acosos

Estamos comprometidos con el desarrollo y el mantenimiento de una cultura escolar de respeto, empoderamiento y compasión.



Lake County School District  
Learning Beyond Walls



# Creando un ambiente propicio para el aprendizaje

## Propósito, según la política administrativa de JICDE

Todos los estudiantes tienen derecho a un ambiente educativo libre de acoso. Es necesario un ambiente seguro y civil en la escuela para que los estudiantes aprendan y tengan éxito.

## Responsabilidades de los educadores y el personal

Todo el personal del distrito comparte la responsabilidad de modelar un ambiente apropiado y de crear un ambiente donde se promueva el respeto mutuo entre los estudiantes y el personal, y donde los estudiantes entiendan que el acoso es inapropiado, dañino y que lo tomamos muy en serio.

Todos los miembros del personal del distrito trabajan para prevenir el acoso y el ciberacoso. Además, están obligados a reportar puntualmente cualquier acción o queja.

## Responsabilidades de los estudiantes

También se espera que los estudiantes ayuden a mantener un ambiente escolar seguro al no participar o contribuir con el acoso o el ciberacoso, al tratar a todos con respeto y al comprender cómo los demás pueden percibir sus acciones o palabras.

## Señales de alerta:

El estudiante se excluye, no se interesa en la escuela o en otras actividades, o presenta cambios en su comportamiento.



¡Los consejeros escolares y líderes pueden ayudar!

*En nuestras escuelas intervenimos de forma distinta dependiendo del comportamiento. Es importante entender las diferencias entre estos comportamientos porque nuestra respuesta varía según el tipo.*

**Rudeza** = decir o hacer algo sin querer que lastime a alguien más.

Desconsideración ocasional, espontánea y no planeada.

No quiso lastimar a nadie en realidad.

Tratado a través de la creación de habilidades sociales y concientización, que pueden incluir acciones por parte de cualquier miembro del personal escolar.

*Consejo al padre:* incentive una disculpa sincera y empatía.

**Agresivo** = decir o hacer algo intencionalmente para lastimar a alguien

Ocurre una o dos veces.

Su propósito es lastimar a alguien.

Abordado por el personal escolar, puede incluir acción disciplinaria e intervención del consejero.

*Consejo al padre:* abogue por su hijo con la ayuda de otros adultos (otros padres, personal escolar, autoridades)

**Acoso** = cualquier acto destinado a coaccionar, intimidar o lastimar de forma física, mental o emocional a un estudiante. El comportamiento es intencionalmente agresivo, repetitivo e incluye un desequilibrio de poderes.

Actos o amenazas repetitivas de comportamiento agresivo.

Puede ser de forma escrita, verbal, física o electrónica.

Busca lastimar a alguien; presenta un desequilibrio de poderes; hay falta de remordimiento.

*Consejo al padre:* contacte a las autoridades si el incidente ocurre fuera de la escuela o de alguna actividad escolar.

## Agresión física

Incluye golpear, patear, escupir, tropezar, halar el cabello, empujar a un niño contra un casillero y una gama de comportamientos que involucran agresiones físicas.

## Agresión verbal

Incluye usar palabras centradas en el tamaño de la persona, raza, etnicidad, género, apariencia o habilidades.

Incluye los chismes y los rumores.

## Agresión relacional

Incluye exclusión social, rehuir, novatadas y propagación de rumores.

Puede ser especialmente doloroso en niños.

## Ciberacoso

Incluye “daño voluntario y repetitivo infligido a través del uso de computadoras, teléfonos y otros dispositivos electrónicos”.

La probabilidad de daño repetitivo es especialmente alta en el ciberacoso, porque terceros pueden acceder a los mensajes electrónicos, lo que resulta en la exposición y el daño continuos.

**El acoso se prohíbe en la propiedad del distrito escolar y en las actividades relacionadas con el distrito escolar.**

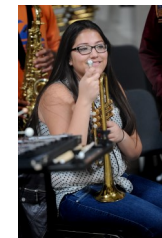

Adaptado de “Rude vs. Mean vs. Bullying: Defining the Differences” por Signe Whitson, Huffington Post. Publicado: 26/11/2012 8:29 pm EST

**El acoso puede ser un acto físico, verbal, relacional o electrónico:**